



## CLUB ALPINO ITALIANO

### SEZIONE DI LIVORNO

Nando Bastianelli - Lido del Nista  
FONDATA NEL 1888

**31 MARZO 2019**

## BAGNI SAN FILIPPO



- PARTENZA:** **ORE 6:40 SEDE CAI LIVORNO IN PIAZZA DANTE 77**  
**ORE 7:00 ALLA CASERMA VANNUCCI IN VIA DELL'ARDENZA 133 LI**
- GITA IN PULMAN O AUTO 25 EURO.** IN MANCANZA DEL RAGGIUNGIMENTO DEL NUMERO MINIMO DI **28** PARTECIPANTI CHE AVRANNO PAGATO LA QUOTA **ENTRO VENERDÌ 22 MARZO** ANDREMO CON LE NOSTRE AUTO
- PRANZO:** AL SACCO
- CAPI GITA:** **FEDERICO CATASTINI** – CELL. 388 7786403 – EMAIL [federico.catastini72@gmail.com](mailto:federico.catastini72@gmail.com)  
**LUCA BARTOLOZZI** – CELL. 3498378299 – EMAIL [bartolozzi67@alice.it](mailto:bartolozzi67@alice.it)
- DIFFICOLTÀ:** **E**
- LUNGHEZZA PERCORSO:** 5 KM DI CUI 2 DI ASFALTO
- DISLIVELLO:** 250 MT
- DURATA:** 2 ORE CIRCA, SOSTE ESCLUSE
- LUOGHI VISITATI** BAGNI SAN FILIPPO E BAGNI VIGNONE
- EQUIPAGGIAMENTO:** **SCARPONI CON SUOLA SCOLPITA, INDUMENTI ADATTI ALLA STAGIONE, SCORTA D'ACQUA, (COSTUME E ASCIUGAMANO PER CHI FA IL BAGNO).**



## CLUB ALPINO ITALIANO

### SEZIONE DI LIVORNO

Nando Bastianelli - Lido del Nista

FONDATA NEL 1888

## I Bagni San Filippo

È una località a 524 mt ai piedi del Monte Amiata rinomata fin dai tempi dei romani per le sue terme sulfuree. Oggi molto caratteristica è la famosa “Balena Bianca” formata dal calcare dell’acqua, subito dopo troviamo immerse nei boschi delle piscinette fangose completamente bianche, se vogliamo possiamo immergerci nell’acqua di zolfo che sgorga dalle rocce del “fosso dell’acqua bianca”.

### ITINERARIO:

Facile escursione. Prima di arrivare al paese di Bagni San Filippo percorreremo un sentiero in salita da dove possiamo vedere verso nord il deserto d’Accona, dopo circa 1ora imbocchiamo una piccola strada asfaltata che ci porta prima alla grotta di san filippo dove il Santo si ritirò in eremitaggio nel XIII secolo e poi continuando per 1,5 km arriviamo a bagni di San Filippo dove troviamo la famosa Balena Bianca e alcune vasche dove è possibile fare il bagno. Pranziamo al sacco e nel pomeriggio, sulla via del ritorno, facciamo una sosta a Bagni Vignone, dove le acque termali che sgorgano in questo luogo venivano usate all’epoca degli etruschi e poi de i romani.

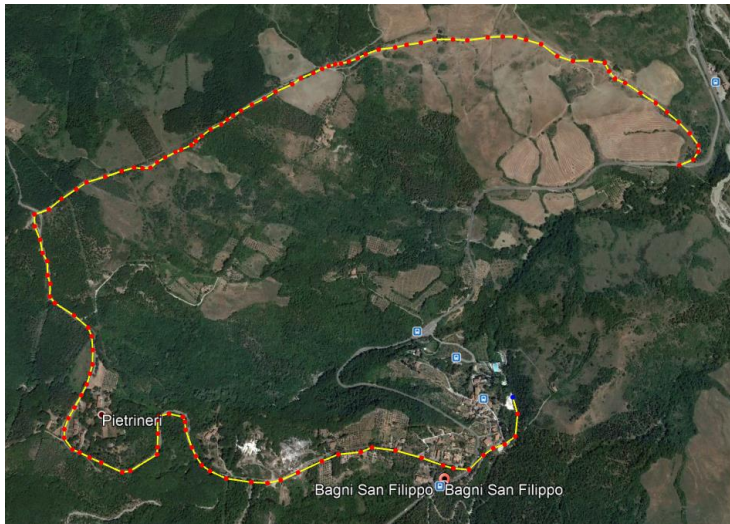

---

Informazioni e prenotazioni presso la sede del C.A.I. i mercoledì e i venerdì ore 17:30 – 19:30 oppure contattare i capigita.

All’atto della iscrizione i non soci devono lasciare i propri dati e ulteriori € 10 in sede quale copertura assicurativa e contributo per la sezione. In alternativa entro gli stessi termini, possono effettuare un bonifico bancario ed inviarne attestazione via email a [livorno@cai.it](mailto:livorno@cai.it) sul conto intestato alla sezione CAI Livorno aperto presso Crédit Agricole Cariparma, Agenzia 2 di Livorno IBAN IT32V0623013903000035569700.

CAUSALE: Quota non socio escursione del 31/03/2019

### Attenzione:

*Le foto e i video realizzati in occasione delle escursioni sociali potranno essere utilizzate dalla sezione di Livorno per attività promozionale o altri scopi attinenti all’attività del Club anche attraverso il web, salvo espressa dichiarazione contraria del partecipante.*

*Per tutto quanto non scritto sulla locandina si fa riferimento al regolamento escursioni sociali presente in sede e anche al seguente [indirizzo internet](#).*